

25 arañas del JBL

Los Jardines de la Fundación sirven de refugio a un buen número de especies de arañas. Las imágenes muestran algunas de las arañas más comunes, y otras no tan comunes pero interesantes. Los códigos de colores indican los hábitos:



Fundación Miguel Lillo
Jardín Botánico



PUERTA-TRAMPA



TELA IRREGULAR



"PIRATAS" (cazan
otras arañas)



BOLEADORAS(monohilo
cazan mariposas)



TELA ESPIRAL
("ORBICULAR")



CAZADORAS AL ACECHO



CAZADORAS ACTIVAS
("CAMINADORAS")



SALTADORAS



Actinopus

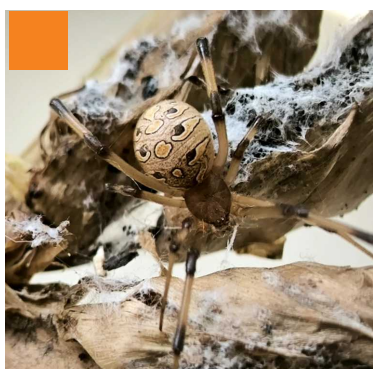

Latrodectus

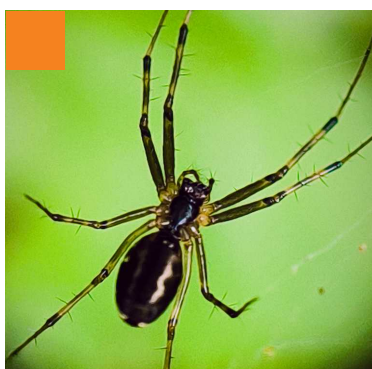

Dubiaranea

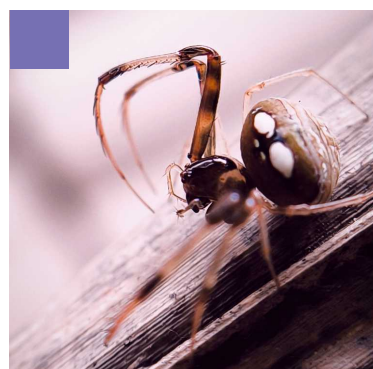

Gelanor

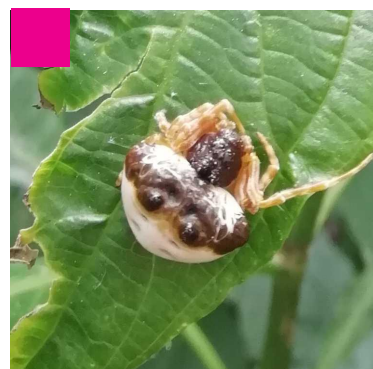

Mastophora

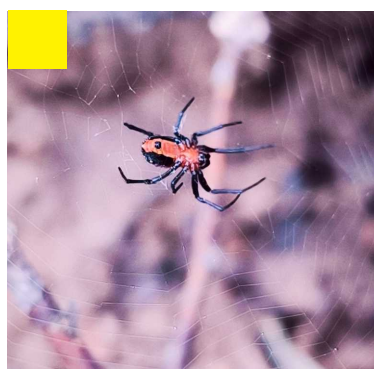

Alpaida

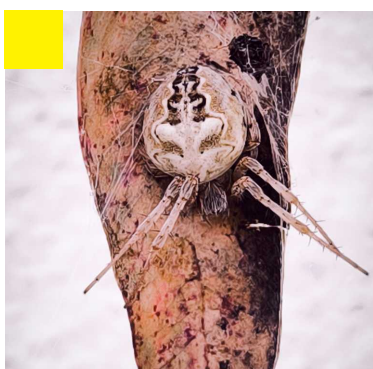

Metepeira

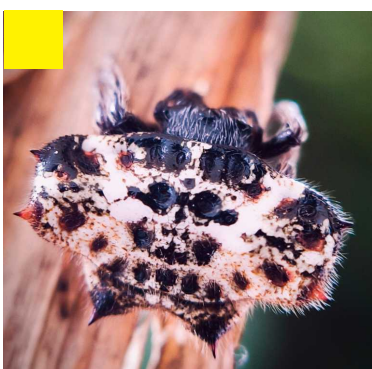

Gasteracantha

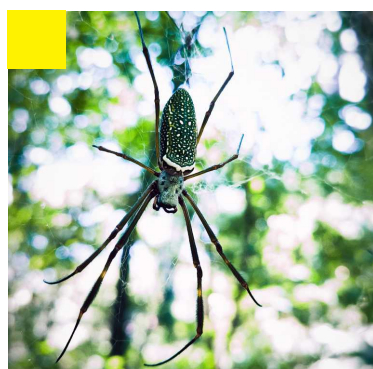

Trichonephila

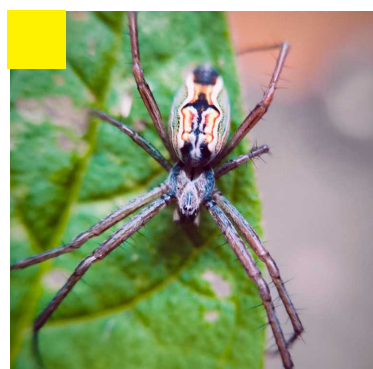

Mecynogea



Leucauge

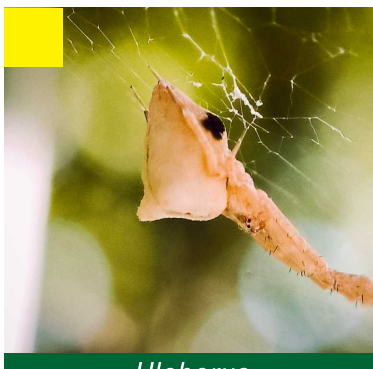

Uloborus

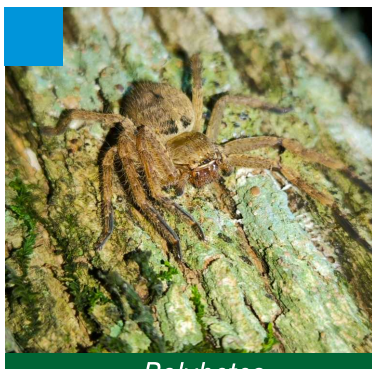

Polybetes



Selenops



Asthenoctenus

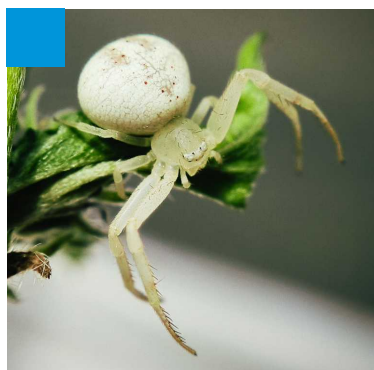

Misumenops



Tmarus

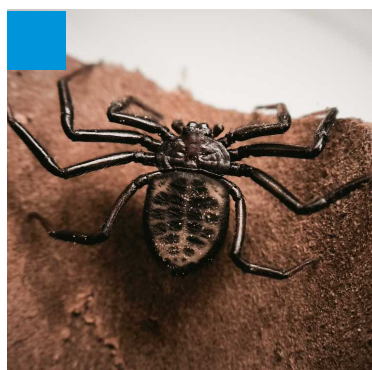

Vectius

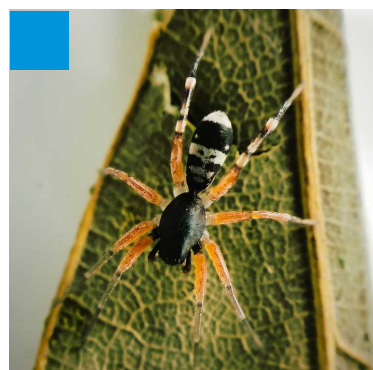

Castianeira

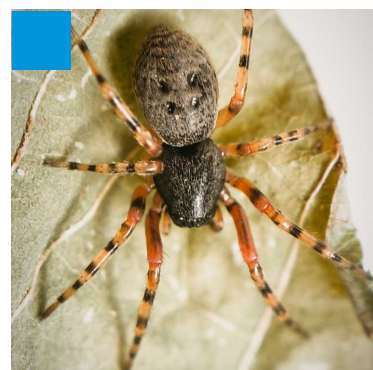

Trachelopachys

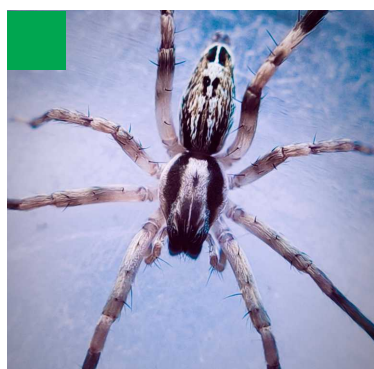

Teudis

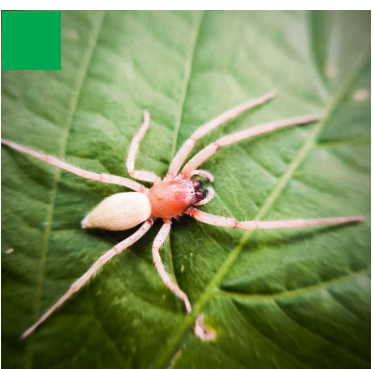

Xirwana

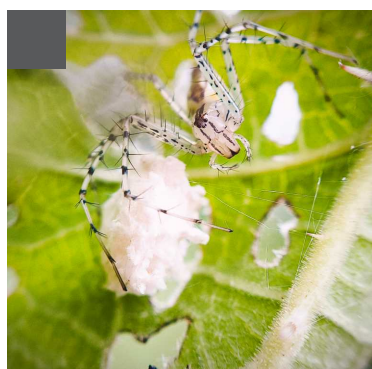

Peucetia

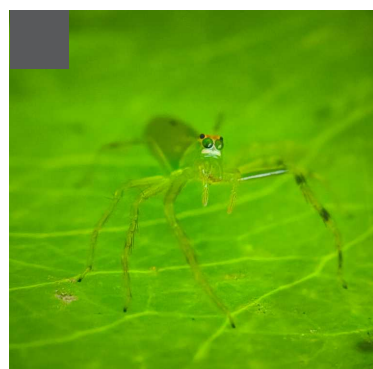

Lyssomanes

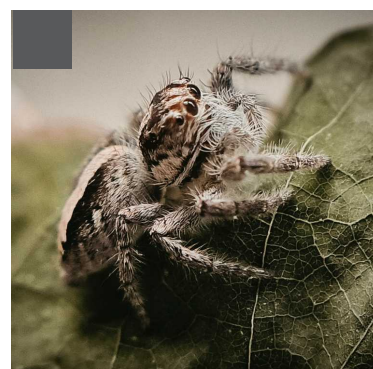

Megafreya

Pablo A. Goloboff

Unidad Ejecutora Lillo (CONICET – Fundación Miguel Lillo)

Victoria E. Goloboff-Szumik

Fac. de Ciencias Naturales e Instituto Miguel Lillo, Universidad Nacional de Tucumán

Escanea el QR y accede al libro on line



— Naturaleza, Ciencia y Conservación —